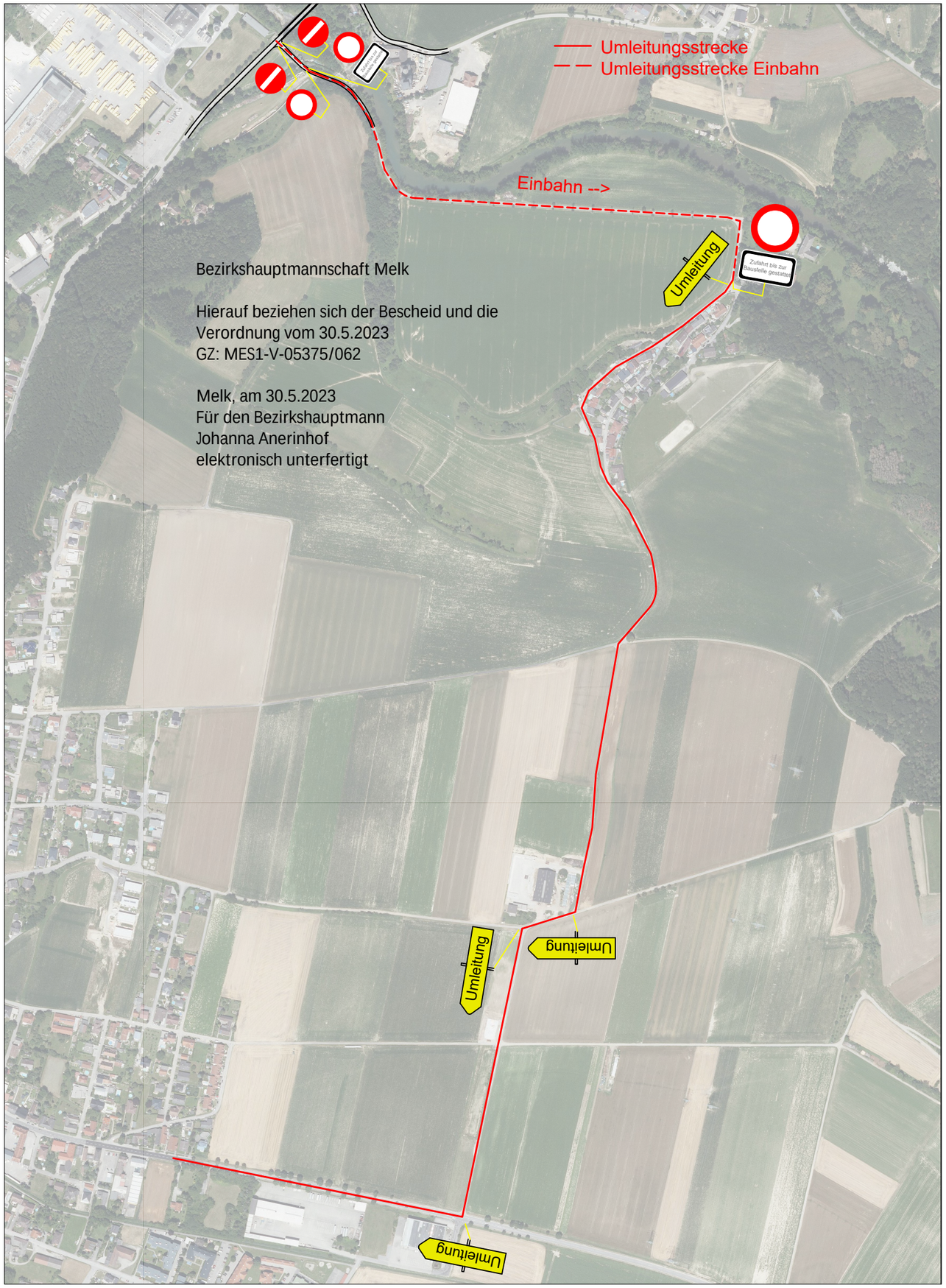

Bezirkshauptmannschaft Melk

Hierauf beziehen sich der Bescheid und die
Verordnung vom 30.5.2023
GZ: MES1-V-05375/062

Melk, am 30.5.2023
Für den Bezirkshauptmann
Johanna Anerinhof
elektronisch unterfertigt

Amt der Niederösterreichischen Landesregierung
Gruppe Straße - Abteilung Brückenbau

STRASSEN DIENST

Objekt: L106.06

Werksbach bei Sitzenthal

Straße: **L106** km: **11,792**
Bahnlinie: **-** km: **-**
Gerinne: **UG Pielach**

Belastung: EN / B 1991-2; LM1 α_l = 1,0 | LM2 | LM3 3000/200 kN 5 ≤ km/h | LM4

Planinhalt:

Umleitungsplan

Straßenrechtliche Bewilligung durch ..... mit Erlass Zl. ..... vom .....
Wasserrechtliche Bewilligung durch ..... mit Erlass Zl. ..... vom .....
Naturschutzrechtliche Bewilligung durch ..... mit Erlass Zl. ..... vom .....
Eisenbahnrechtliche Bewilligung durch ..... mit Erlass Zl. ..... vom .....

Projektierung:	Überprüfung gem. ÖNORM EN1990	Bauausführung:
Vermessen: Ha; Ja; Aufgetragen: Ja; Datum: 02.08.2021	Überwachungsklasse DSL x Datum:	Datum:
Projektbetreuung	Brückenplanung	
Plangröße: m²	Plan Nr.: L106.06-BP08/21	